Březen/14

Slovo šéfredaktorky

Máme tu první jarní číslo Bílé Směsi za rok 2014! Podle kalendáře sice jaro ještě není, ale já už ho ve vzduchu cítím. A myslím, že si nejde nevšimnout vykvetlých sněženek a oblohy bez mráčku (tedy jen některé dny). Já osobně už se na teplo velmi těším a doufám, že vy taky! Čekají nás totiž samé prima akce! Planetárium už máme za sebou, ale nemusíme smutnit, protože máme před sebou výlet s rodiči, na kterém nás, doufáme, budou doprovázet. A v neposlední řadě Bílek, závody a brigáda. Tak všem přeji hodně jarních úsměvů jak darovaných tak i přijatých ☺

Mate

Co nás čeká a nemine v březnu?

1.3 - Planetárium pro benjamínky a světlušky
2.3 - Planetárium pro světlušky a skautky
5.3 - Oddílovky
7.3. – Skautská vize
7. – 8. 3. výlet pro rovery
15.3 - Výlet pro rodiče
23. 3. – nezapomeň se přihlásit na Bowling
25.3 - Bílek
29. 3. – Brigáda na Chlébském

Slovo vedoucí

Milé pusinky, dneska jsem v kostele přemýšlela, že možná nevíte, že náš oddíl je zaměřený na duchovní rozměr ve skautingu. Možná to některé napadlo, jelikož chodíme do kostela, také na táboře čteme z bible, či si večer zpíváme církevní písničky. Ale velice ráda bych ti poukázala na to, že Ježíš opravdu do skautu patří. Našla jsem velice pěkný úryvek z knížky Skaut přemýšlí o Kristu od Jiřího Reinsbergra. To je ale náhoda, že se jmenuje Jirka, že? Víš, kdo to byl sv. Jiří? Pokud si myslíš na patrona skautů, tak jsi naprosto správně a za měsíc budeme slavit jeho svátek, ale o tom až v příštím čísle. Teď bych vám zde velice ráda přečetla kousek, kde se vysvětluje, že Ježíš měl první družinku na světě a vlastně vyráběl výlety a schůzky pro své hochy. Jelikož v té době ještě ženy nemohli dělat všechno, tak je to směrované na skauty, ale ty to hravě převedeš do ženského rodu, že?

Milý chlapče, ty jsi skaut. Víš co je to skaut?
Stopař, pane
- *A stopař – to je vůdce.*

Znáš příběh slepce, který vtěl vésti druhého slepého.
Oba upadli do jámy a zahynuli.
- *Pane, povedeš-li mne ty, nestane se mi to neštěstí.*
- *Právem se mne dovoláváš. Já jsem první Vůdce, jsem první Stopař. Nejsem pouze Vůdce, jsem i stezka. Nejsem stopař – jsem Světlo. A ten, které mne sleduje, nejde tmou. Následuj mne, a tvoje světlo osvítí tvé bratry skauty.*
Následuj mne a uvidíš jasně.
Následuje mne, a tvoje světlo osvítí bratry skauty.
Následuje mne, a učiním z tebe skauta, to znamená stopaře vedoucího lidi.
Takového, jako byli chlapci z Galileje, které se jmenovali Jakub a Jan, Petr, Ondřej a Filip a ostaní, kteří byli má první družina.

Tak už vidíš, jak to bylo na začátku, tak můžeš přemýšlet na tímto textem a pokud ti nebude cokoliv jasného, tak se za mnou zastav a můžeme to probrat. Uvidíme se třeba na výletě pro rodiče!

Tvoje Šmako

Korektura

Velice se všem omlouváme, ale kvůli technické chybě nedošlo ke korektuře tét BS, tak pozor na nic. Příště se to doufám nebude opakovat!

REDAKCE

Narozeniny

Tento měsíc slaví narozeniny:

4. Jíťa
8. Ivka
11. Tera
14. Tutek

Všem přeji krásné narozeniny a pořádně to oslavte!
Jo a Ivce gratulujeme k pětatřicetinám!! ☺

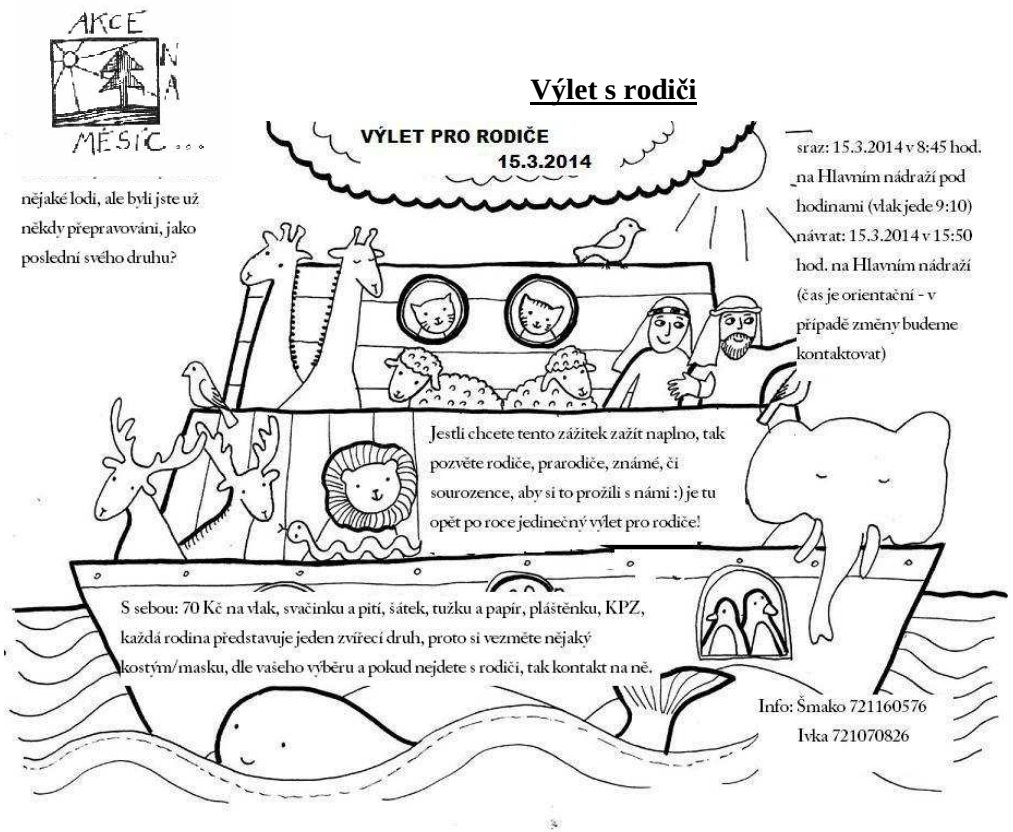

Výlet s rodiči

Pozvánka na Bílkovou parádu!

Je to tady opět! Kinosál v klubovně na Bílé hoře opět zahájí provoz a na stříbrném plátně se ukáží rovnou dva filmy!!

Pro benjamínky a světlušky
Máte doma nějaké zvířátko? A máte ho vycvičené? Jestli se o to snažíte, určitě si přijďte pro radu na Bílek! Kouknem se totiž na to, Jak vycvičit draka!
Kdy? 25.3.2014 v 16:00 na klubovně
Co s sebou? Nějakou mňamku, pitíčko a chuť si užít bezva film!

Pro skautky a všechny zvědavce
Užijem si trochu té romantiky na sněhu…ale nějakej kýč nečekejte…Holka s prknem vám ještě ukáže…
Kdy? 25.3.2014 v 18:00 na klubovně
Co s sebou? Nějakou mňamku, pitíčko a hlavně….Chuť na pořádný svahy!

Na všechny filmůchtivé se těší Janka!

ZÁVODY SLUNOVRAT

Naše středisko dostalo jedinečné pozvání ke zůčastnění se již 24. ročníku závodů ve Slavkově u Brna s názvem Slunovrat. Závodí se v kategoriích světlušky, vlčata, skauti a skautky a speciální týmy R&R. Družinky budou mít 4-8 lidí, stanoviště a celý průběh závodů jsou dost podobná jako u Svojsíkových závodů, nebo závodů světlušek a vlčat, takže se není čeho bát :)
Je jen na vás jako družince, jestli se domluvíte a pojedete. :)
Kdy: 22.března, od 7:45 (zahájení v 8:00)
Kde: Slavkov u Brna
Konec: 14:00 tamtéž
Co s sebou: 30 Kč na startovné, svačina, papír a tužka, pevná obuv, KPZ,... a co uznáte za vhodné. :)
Bližší informace vám poskytne Steve (731 728 493) a Lucka Riplová

Na všechny družiny se těší organizační team skautů ze Slavkova.

Brigáda na Chlévském

V sobotu 29. března se uskuteční jednodenní brigáda na naší základně
Chlébské. V plánu jsou drobné opravy a celkový úklid po zimě. Sraz je
v 8 h na ul. Jílkova 199 (před Permonovým domem).
Svou účast nahlašteVilémovi, nejlépe na mail

vilem.rihacek@gmail.com. Zatím na brigádách v účasti vedou kluci, jsem zvědav, jak to dopadne tentokrát.
Sraz: v 8h u Permona
Návrat: kolem 17h tamtéž
S sebou: svačinu, pracovní oblečení
Oběd, cestu a občerstvení hradí středisko.
Vilém

Speciální vydání Skautské vize s kandidáty do vedení náčelnictva

V souvislosti s blížícím se Valným sněmem Junáka pořádáme setkání s těmi, kteří se rozhodli kandidovat na náčelníka a náčelní Junáka. Přečtěte si víc o tomto setkání i dalších akcích v rámci Skautské vize.

S kandidáty si budeme povídat o jejich vizi skautingu i o konkrétních bodech programu, s kterým vstupují do voleb.
Program kandidátů si můžete přečíst zde
Skautská vize se tentokrát uskuteční v Praze i Brně 6. a 7. března

skautský institut

Brněnské setkání

- 7. března od 20:00 v suterénu kavárny Falk
- Brněnské setkání na facebooku.

Návštěva Muzea města Brna

Sešli jsme se 26. 1. o půl druhé na Staré osadě. Moc nás nebylo, jenom Lucka, Mate, Adélka, Kubík, já a Ivanka. Původně se mělo jít bobovat, ale vzhledem k tomu, že nebyl sníh, jsme se místo toho vydali na výstavu o Josefu Ladovi. Cesta tam rychle uběhla a asi půl hodiny poo srazu jsme už byli nahoře na Špilberku. Problém nastal, když jsme si měli koupit vstupenky. Pokladnu nám totiž trvalo najít asi deset minut, ale nakonec jsme to úspěšně zvládli a mohli jsme zahájit výstavu. Byla tam spousta obrázků a obrazů, které Lada namaloval, jeden hezčí než druhý. Také jsme se podívali na jednu Ladovu animovanou pohádku, vybarvili si omalovánky a snědli pár perníčků z vánočního stromečku… ☺ No, zábava rozhodně nechyběla a už se těším na další akci.

Peťa

Vědecká konference

V lednu se naše družinka s dalšími skautkami z druhé skupinky vydala na strastiplnou cestu na vědeckou konferenci. Když jsme dorazily musely jsme se převléknout do slavnostního oblečení a projít vstupní prohlídkou. Potom jsme přednášeli naše vědecké objevy. Poslední objev přednášel doktor X a pokus který měl demonstrovat nevyšel a okolí se stalo zamořeným . Odvedli nás proto do úkrytu kde jsme strávily asi 2 hodiny. Pak jsme běhaly v maskách proti škodlivé látce. Hledali jsme v lese protilátky proti škodlivé látce. Nakonec jsme přežily. Další den jsme poznávaly Ochoz u Brna trochu víc zblízka. Hledaly jsme lístečky, které nás měli přivést na určité místo. Na místě určení jsme si zahráli bezva hru. Další den jsme uklidily a jeli domů s dalším skvělým zážitkem .

Naty

Plzeň 2014

Účastníci: Lemon, Bobo, Šimi, Bláňa, Mate, Sheia, Šmako, Ivka, Janka a Káťa

1.den No spíš večer. Odjíždíme v 17.00 autobusem Student Agency (Relax and Fun).Jedeme bohužel bez Šmako, Káti,Janky a Ivky,které dorazí později.Je to tu bezva.Právě jsem si objednala čokoládu a koukám na svoji malou obrazovku, kde běží Scooby-Doo. Obsluhuje nás velmi hodná slečna.Po dvou hodinách zábavné jízdy vystupujeme v Praze na Florenci a přesouváme se na zastávku metra, kterým jedeme na zastávku Zličín. Hned jak jsme vyšli ty šílené schody, zjístili jsme,že nám další autobus Student Agency do Plzně odjíždí až za 45min. a tak jdeme do nákupního centra Metropole kousek od nádraží.Tam si všichni zajdeme na záchod a posvačíme malou svačinku.,,Už bychom měli jít.“Říká Bláňa a tak odcházíme na zastávku,kde už na nás čeká Student Agency bus.Nasedáme do něj a jedeme směr Plzeň.Když vystoupíme, přesedáme na MHD a jedeme do “naší“ klubovny.Hned po přivítání s Flinstounem se zabydlíme a hrajeme Aktivity.
,,A jejda.“Koukám na hodiny a všem oznamuji,že je 1:00 v noci.Uleháme tedy do spacáků a usínáme.

2.den Začínáme trošku hekticky.Vzbudíme se až v 9:00 a musíme se rychle dostat na zastávku, ze které nám v 9:52 odjíždí autobus.No trošku s problémy, ale přece jsme se dostali tam kam jsme potřebovali a to na Náměstí republiky kde otevíráme obálku.V této obálce je napsáno abychom prošli všechny historické domy a z fotek na kterých budeme, vytvořili komiks.Tento úkol byl náročný a dokončili jsme ho až v 13:30.Protože jsme měli hlad zašli jsme si do Mac donald's kde jsme si z Bobo koupili Chickenburger.Tam otevíráme další obálku kde je napsáno,že se máme přesunout do Techmmánie. Bylo to tam moc super.Díky názorným ukázkám,které jsme mohli ovládat a hrát si s nimi se svět zkoumá hned zábavněji.16:30.Musíme se dostat do klubovny,protože máme přivítat hosty(Šmako,Ivku a Káťu).Před odjezdem do klubovny jsme si ještě zkočili do Plazy (nákupní centrum) a odtud MHD odjíždíme do klubovny. Po příjezdu do klubovny si zahrajeme Dixit a po příjezdu hostů Aktivity. Bohužel nás Aktivity tak zmohli, že v 21:30 uleháme do pelíšků.

3.den Po dlouhém spánku a vydatné snídani odcházíme do města.Jako první navštívíme venek Velké Synagogy a Bláňa udělá spousty fotek.Potom jdeme na Náměstí republiky kde nám Káťa oznámí letošní téma dne sesterství (vzdělanost)a my následně zjišťujeme jak se řekne naše jméno v Japonštině (mé je Takurinmoto).Odtud odcházíme do Plzeňského pivovaru.Tam se k nám připojí Janka. Prohlídka trvala 90minut a byla úžasná.Poznali jsme procesy při vaření piva,suroviny,jak se plní lahve a mnoho dalšího. Na konci pro ty co jim již bylo 18 let, byla připravená ochutnávka piva.Pak si pro nás Janka připravila úžasnou hru.Měli jsme se lidí ptát jestli u sebe mají nějákou knížku,vyfotit se s nimi a hledat knihkupectví.Byli jsme rozděleny na dvě skupiny.Vedení a děti.Samozdřejmě, že jsme vyhráli my děti (Lemon,Bobo,Šimi,Mate,Sheia).Potom na přání Janky jsme se přepravily do Plazy kde jsme si nakoupili různé věci a prošly mnoho obchodů,pak jsme už jeli do klubovny a šli spát.

4.den Po obrovské snídani a úklidu klubovny se přesouváme do centra kde navštívíme Plzeňské podzemí.Tam se dozvíme plno super informací.Po prohlídce nás tlačí čas a tak spěcháme na autobus Student Agency, který nás odveze do Prahy.Tam máme asi hodinu času a tak jdeme do Metropole a tam si z Bobo v KFC kupujeme oběd.Potom nastupujeme do metra a odjíždíme na zastávku autobusů.Dvě hodiny trvá než se dotaneme do Brna.Tuto cestu nám zpříjemňuje cestu naše obsluha.Celou tuto cestu sleduji na malé obrazovce Harryho Pottera 7.díl 2.část.V Brně vystupujeme a loučíme se.TENTO VÝLET BYL MOC BEZVA A TEN KDO NEJEL PŘIŠEL O HODNĚ. ☺☺☺ Lemon

Družinku Konvalinek navštívila zakladatelka našeho oddílu

V úterý se k nám na schůzku přišla podívat Bylinka. Na začátku schůzky jsme hráli pár her. Pak jsme se ptaly Bylinky na různé otázky. A zjistily jsme mnoho nových věcí. Bylinka nám pověděla, že se ke skautu dostala po válce přes svou kamarádku ze školy, která do skautu už chodila. Taky že náš oddíl byl založen v roce 1990 a o založení oddílu ji pověděla Maruška Klementová, která měla svůj 30. klučičí oddíl, avšak ten zanikl. Při založení bylo v oddílu asi 8 lidí mezi nimi byla i Véla a Broňa. A první klubovna byla na Šámalově. Když byl skauting zakázán tak Bylinka zůstala tělem i duší stále skautkou. A že před tím skautky nebyly tak náročné a neměly takové vymoženosti jako máme my teď. A jak Bylinka došla vůbec ke své přezdívce? Tuto přezdívku jí dala Dagy a to v roce 1990. A jak se vůbec Bylinka jmenuje doopravdy? Tak co víte to? Jmenuje se Boženka Colková. Také jsme se jí zeptaly zda jí nevadí, když se jí pořád někdo ptá na nějaké otázky .Ale Bylince to nevadí tak se nemusíte bát a klidně se jí můžete ptát... Tak co věděli jste toto všechno o Bylince???

Šimi

Plavat místo bruslení

Jelikož nám letos jaro přichází nějak dříve než bychom čekali, vydali jsme se místo původně plánovaného bruslení plavat. Všechna brusliště už totiž letos ukončila svůj provoz. Aspoň místo jsme tedy nechali stejné, sešli jsme se v pátek na České a vypravili se na Kraví horu. Je velká škoda, že i když akce byla pro celý náš i dívčí oddíl, zúčastnila se akce pouze vlčata společně s doprovodem mě a Krtka. Všichni jsme si odpoledne řádně užili, vyblbli se, zaplavali si v bazéně a pořádně se vyhřáli v páře a ve vířivce. Byl jsem velmi mile překvapen, kolik zdatných vlčat plavců v oddíle máme.

Pepek

Planetárium 1. 3. 2014

V sobotu se benjamínci a některé světlušky vydali na dobrodružství do našeho brněnského planetária. V planetáriu jsme se párkrát vyfotili a usedli na svá místečka. Pán nám tam napřed povídal něco o noční obloze a souhvězdí, a potom nám pustil pohádku O holčičce, která chodila vzhůru nohama. Pohádka

byla o tom, že by se lidé měli pokoušet dívat se na věci i jinak. Bylo to moc hezké a všem se to líbilo :) . Těšíme se na další akce!
Sheia

Planetárium 2.3. 2014

Sešli jme se v hojném počtu na Staré osadě. Dále jme jeli tramvajemi č. 3 a 4 až k Moravskému náměstí. Udělali jsme pár foteček a šli jme do planetária. Sedly jme si na svá místa a promítání začalo - Astronom a Astronaut. Astronauté se můsí vyrovnat se vším, co se s tělem ve stavu beztíže děje. Třeba 2,5 hodiny posilovat, aby jejich kosti a svaly nechřadli. Mě osobně se to líbilo.
Tutek

Zprávičky ze střediska

- požádali jsme Městskou část Židenice o dotaci na činnost střediska ve výši 60 000,- Kč
- byla uzavřena registrace členů střediska na rok 2014 - je nás celkem 120
- v únoru proběhl ples pro střediskové činovníky na téma „Velký Gatsby“ v kavárně Trojka

Štěpán, zástupce vůdce střediska

Tábor - bodování

Chceš zažít plno dobrodružství? Hledat poklad skrytý v lese? Namáhat mozek nad zapeklitými šiframi? Bojovat proti nepřátelům? Chceš zpívat písničky u rozpáleného táboráku a večer při cestě na latrínu pozorovat hvězdy? Pojeď na tábor.

Abys mohla jet na tábor, tak je potřeba navštívit pár akcí do konce roku. Konkrétně 1 vícedenní akci, 1 výlet a 5 schůzek. No není to snadné? Potom už hurá na tábor.
Letos jedeme na tábor opět prvních 14 dní v červenci **28.6. – 12.7.2014**.
Budeme tábořit u **Kostelní Myslové**.

BOWLING SE VRACÍ!

Když Chuck Norris hraje bowling a trefí jednu kuželku, zbylých 9 omdlí...dokážete to taky?

Okresní rada Brno-město si Vás po roce dovoluje opět pozvat na neformální setkání činovníků nad bowlingovými kuželkami.

Kdy? neděle **13.4. 2014** od 19:00, konec plánovaný cca na 22:00

Kde? Bowling Balkán – Jugoslávská 5 (49°12'12.438"N, 16°37'22.540"E)

Za kolik? Startovné 200 Kč/tým

S sebou? Boty s bílou podrážkou (na místě možno půjčit za 10 Kč/ pár, ale otázka je, jestli jich mají dost pro všechny, takže si raději přineste vlastní)

Jak na to? Sestavte 1 čtyřčlenný tým z vedení vašeho střediska či kurzu, vyberte si kontaktní osobu a **přihlaste se mailem Ivušce na iveta.zieglova@seznam.cz, a to nejpozději do 23.3. 2014.** Maximální počet týmů je 20 (bude posuzováno podle data a času přihlášení, v případě, že bude málo přihlášených, otevřeme možnost přihlášení 2. týmu za středisko/kurz). Vaši registraci potvrdíme.

Kdo překoulí Chucka Norrise, může se těšit na odměnu!

Podrobnější informace pošleme přihlášeným týmům koncem března. Jakékoli dotazy směřujte na Ivušku - Ivetu Zieglovou (na výše uvedený email).

Akce je jako událost přístupná i na Facebooku Skauti Brno.

Za celou okresní radu se na viděnou těší Ivuška!

Těší se na vás Káťa za celé vedení ☺

VOLTE SI SVÉ PÍSNIČKY!

Víš o písničce, kterou bys chtěla zpívat u táboráku, ale zatím se neobjevila ve zpěvníku? Nyní máš skvělou možnost tuto písničku prosadit! :) Stačí, když mi napíšeš jméno písničky a interpreta! Pokud máš nápadů víc, klidně je pošli :) Vyberu 5 písní, které přidáme do zpěvníku a na táboře si je zazpíváme. Psát mi můžeš na mail nebo na mobil. Předem děkuju za všechny návrhy.
Lucka (774 985 205, lucka.riplova@seznam.cz)

Vtipy

Říká kočka praseti:
"Já znám tvůj osud, prase!"
"Jo? Tys četla můj horoskop?"
"Ne, kuchařku!"

Pasou se dvě krávy na louce, jedna zvedne hlavu a řekne:
"Buuuuu"
A druhá:
"No zrovna jsem to chtěla říct."

"Ty Martine, jak to děláš, že Tvoji poštovní holubi při závodech vždy zvítězí?"
"Zkřížil jsem je s papoušky, takže když zabloudí, umí se zeptat na cestu!"

Co jsou to středoškoláci?
To jsou školáci, kteří chodí do školy pouze ve středu.

"Pane učiteli, já si myslím, že si tu pětku nezasloužím!"
"Já také, ale šestky nemáme!"

Učitelka: "Jak se máme vyhýbat nemocem, které jsou přenášené kousnutím hmyzu?"
Pavel: "Nekousat hmyz!"

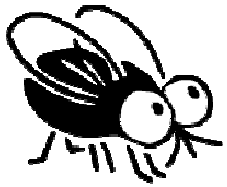

Profesor říká:
"Dnes vás pustím o čtvrt hodiny dřív. Odcházejte prosím potichu, ať nevzbudíte někoho ve vedlejších učebnách."
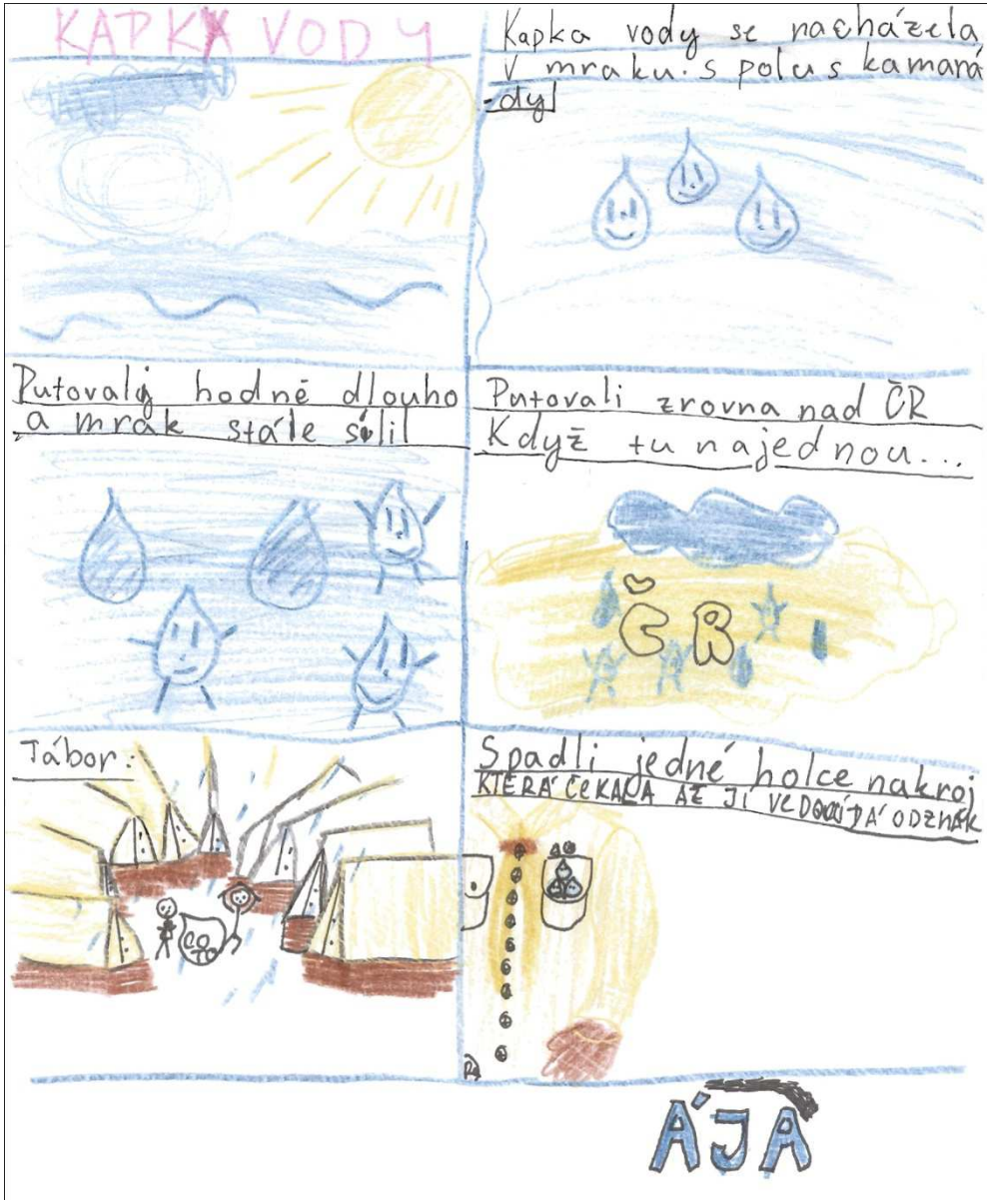
Jak poznáte, že je venku opravdu velká zima?
Když mouchy létají v teplákách